

PROCEDURA	ISTANZA DI ASSOGGETTABILITÀ ALLA VALUTAZIONE DI IMPATTO AMBIENTALE (DL 152/2008 e sm.; DM 30/10/2015; LR 10/2012)
LAVORO:	DERIVAZIONE IDRICA AD USO IDROELETTRICO SUL FIUME SORDO IN LOCALITÀ CASALI DI SERRAVALLE NEL COMUNE DI NORCIA (PG)
OGGETTO	PROGETTO PRELIMINARE
ELABORATO:	TAVOLA 3/A: CARRIERA PIANTE DEL FABBRICATO E PLANOVOLUMETRIA
COMMITTENTE:	Ditta: Sig. Antonio TROLI
	Indirizzo: Via Alcide De Gasperi, 10 – 06047 Preci (Pg)

GRUPPO DI LAVORO	Ing. Nicola Neri Studio di Ingegneria Civile ed Ambientale Via Settevalli n. 131 F. 0612 Perugia Tel: (+39) 075 520754 – Cell: (+39) 328 0343358	
	Studio Tecnico Associato PAV Via Manzoni n. 23, 06046 Norcia (Pg) Tel: (+39) 0743 816584	
PROFESSIONISTI COINVOLTI	Dott. Simone Alemanno - Naturalista Loc. Fontevera, 6 – 06046 Norcia (Pg) TEL: (+39) 330 1530508	
	Studio GHEDS - Geologi Associati Via Luigi Cattanelli n. 132, 06135 Perugia TEL: (+39) 075 3722276 ; Cell: (+39) 347 8041643	
PROGETTISTA Opere Idrauliche	Ing. Nicola NERI	
PROGETTISTA Opere Architettoniche	Arch. Elena GIAMOGANTE – Geom. Federico BASILI	
FLORA E FAUNA	Dott. Simone ALEMANNO	
GEOLOGIA	Geol. Flavio BURATTI	
ASPETTI AMBIENTALI	Geol. Flavio BURATTI - Agr. Alessandro ENA	
CARTOGRAFIA - SIT	Geol. Flavio BURATTI	

GIUGNO 2016

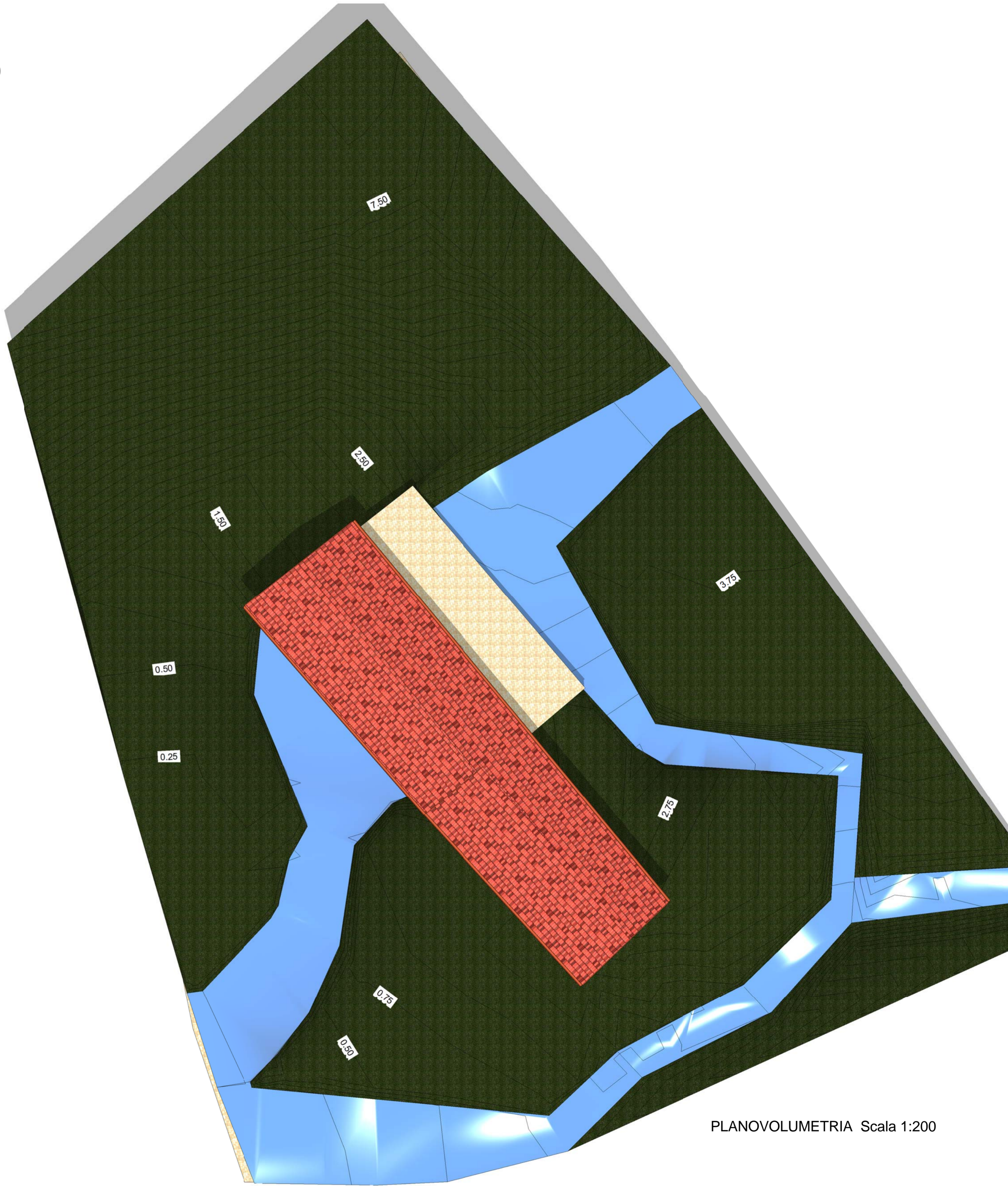
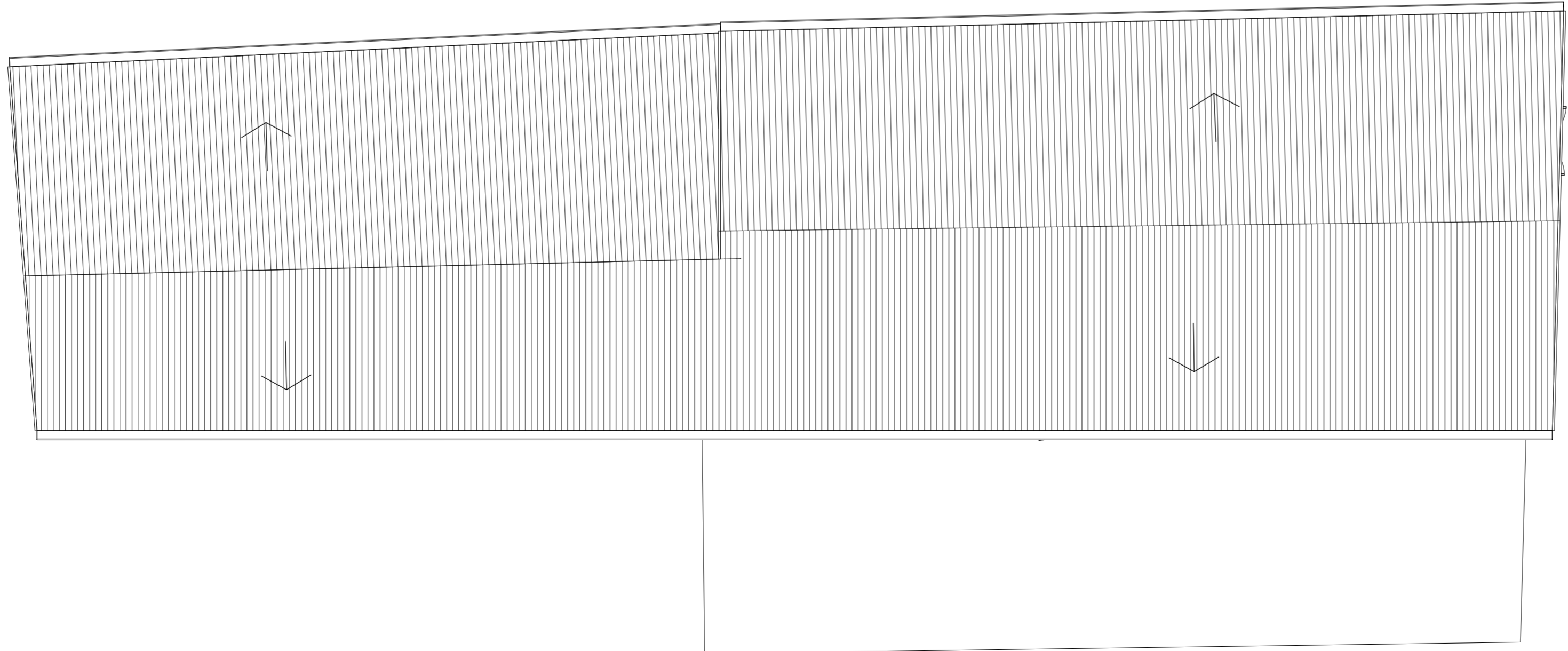
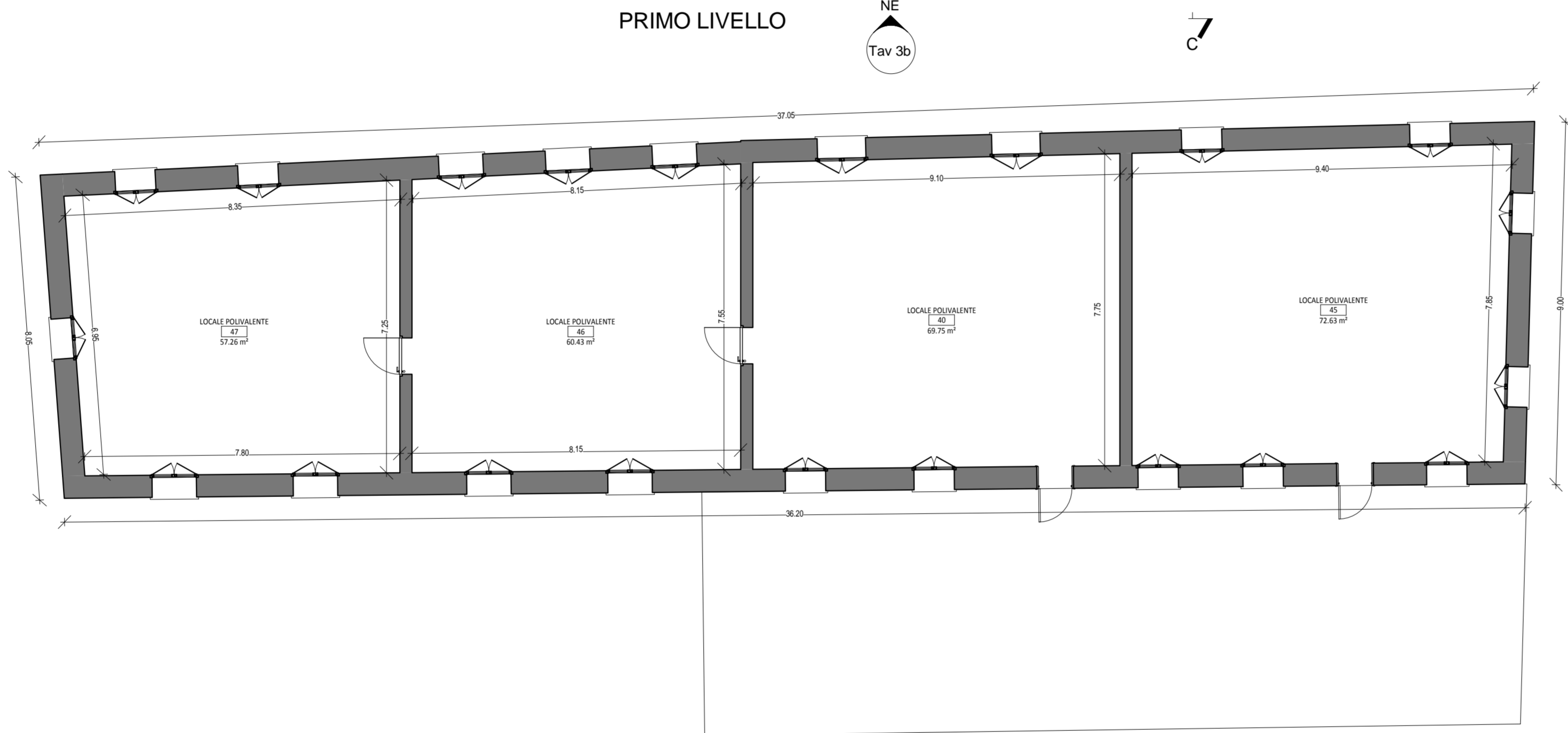
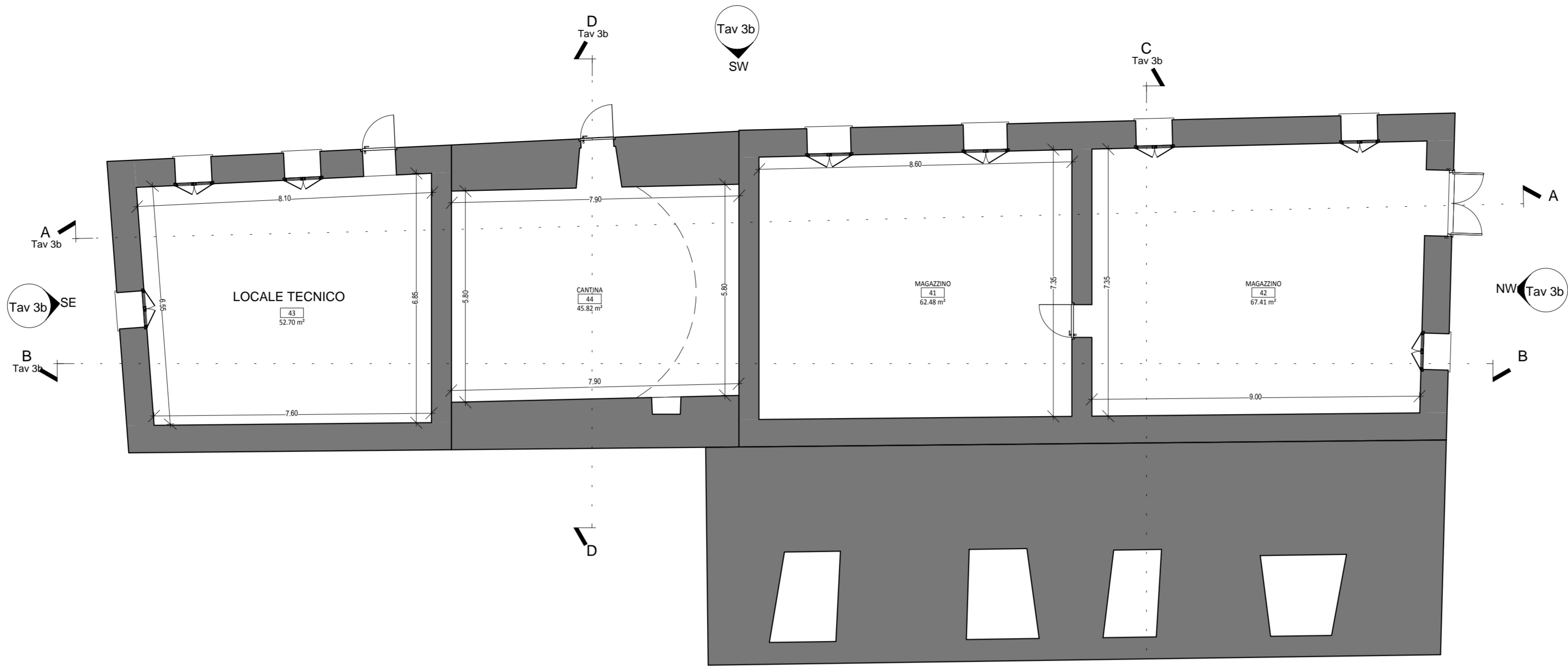

PLANOVOLUMETRIA Scala 1:200